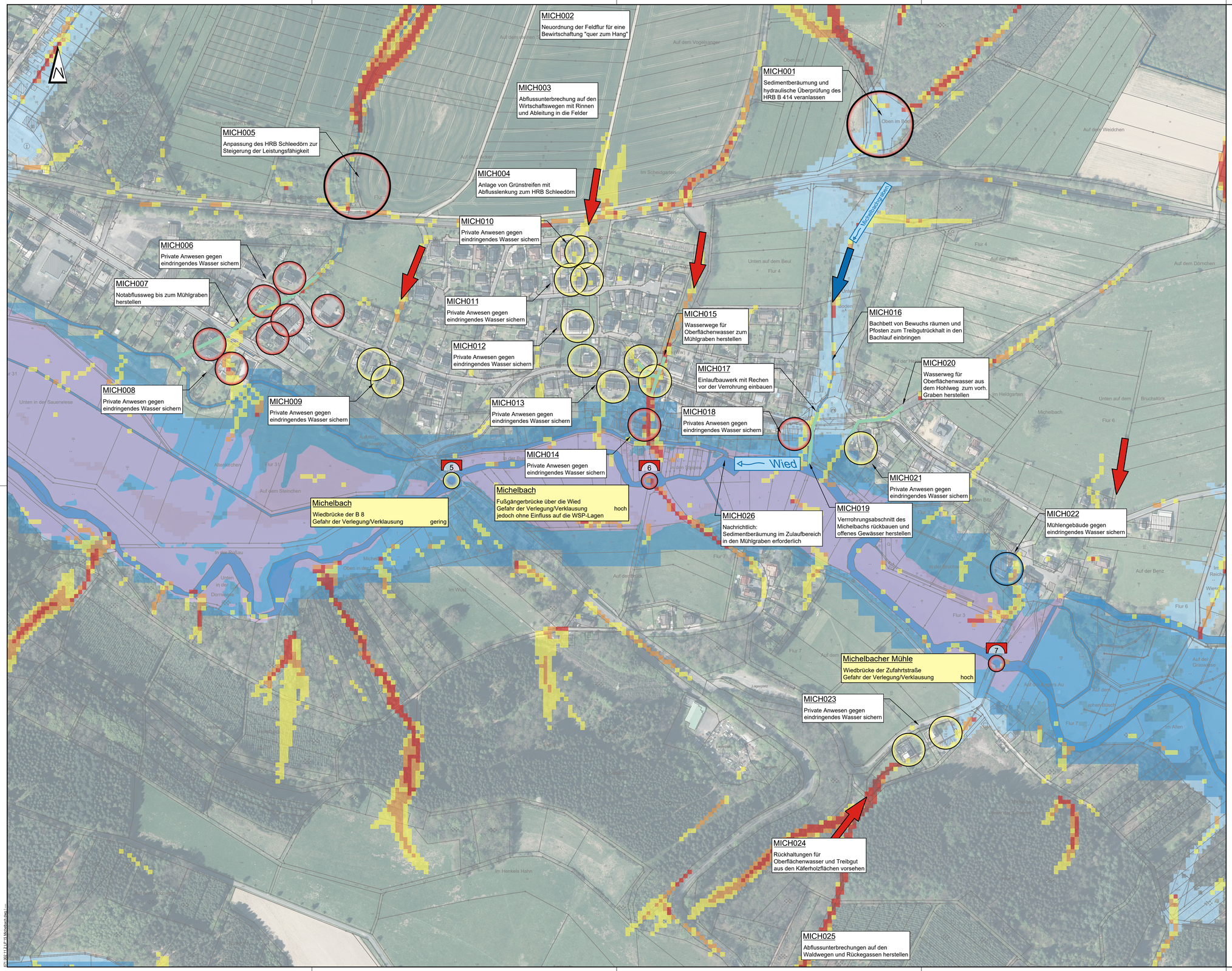

Legende

Überflutungsbereiche

- potenzielle Überflutungsbereiche in Auen
- potenzielle überflutungsgefährdete Bereiche
- Überflutungsbereich HQ_{100}

Abflusskonzentrationen

- Abflusskonzentration gering
- Abflusskonzentration mäßig
- Abflusskonzentration hoch
- Abflusskonzentration sehr hoch

Gefährdung / Maßnahmen

- Gefährdung durch Sturzflut
- Gefährdung durch Oberflächenabfluss
- Gefährdung durch Hochwasser
- Gefährdung durch Eigenwasser
- Eintrittspfad für Gefährdungen aus Gewässern
- Eintrittspfad für Gefährdungen aus Oberflächenabfluss
- Text — Textkasten Maßnahmen

Brücken

- Brücke inkl. Brückennummer; Gefährdung gering
- Brücke inkl. Brückennummer; Gefährdung hoch
- Brücke inkl. Brückennummer; Gefährdung sehr hoch

Datengrundlage:

Geobasisinformationen der Vermessungs- und Katasterverwaltung Rheinland-Pfalz
(Nutzung mit Zustimmung vom 15.10.2002)

Gefährdungsanalyse des Landesamtes für Umwelt Rheinland-Pfalz

VERBANDSGEMEINDEVERWALTUNG
ALTENKIRCHEN - FLAMMERSFELD
Rathausstraße 13 - 57610 Altenkirchen - Tel: (0 26 81) 85 - 0 - Fax: (0 26 81) 7122

Hochwasser / Sturzfluten Vorsorgekonzept

Gefährdungs- und Maßnahmenplan Michelbach	Anlage : 2 Blatt Nr. : 1	Maßstab : 1 : 2.000

Flammersfeld, im Februar 2023

Ingenieure für Wasserwirtschaft und Umweltplanung GmbH
Rheinstraße 36 57632 Flammersfeld
Tel 02685 9893-04 Internet www.igeo-gmbh.de Mail info@igeo-gmbh.de

231.002.11 | 2 | 5 Michelbach.dwg / ---