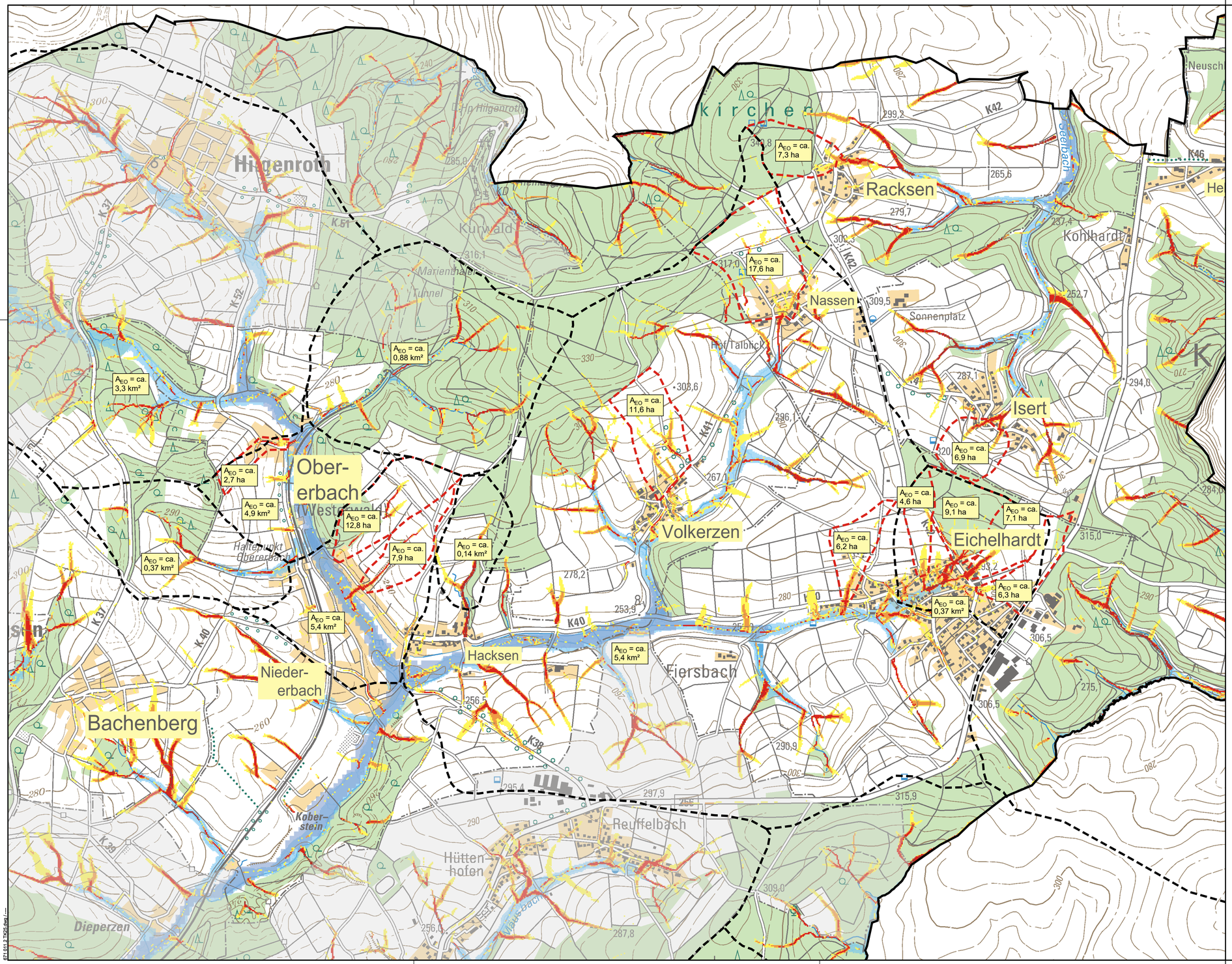

Legende

Überflutungsbereiche

- potenzielle Überflutungsbereiche in Auen
- potenzielle überflutungsgefährdete Bereiche
- Überflutungsbereich HQ_{100}

Abflusskonzentrationen

- Abflusskonzentration gering
- Abflusskonzentration mäßig
- Abflusskonzentration hoch
- Abflusskonzentration sehr hoch

Einzugsgebiete

- Einzugsgebiet Gewässer
- Einzugsgebiet Oberflächenabfluss

Datengrundlage:

Geobasisinformationen der Vermessungs- und Katasterverwaltung Rheinland-Pfalz (Nutzung mit Zustimmung vom 15.10.2002)

Gefährdungsanalyse des Landesamtes für Umwelt Rheinland-Pfalz

VERBANDSGEMEINDEVERWALTUNG
ALTENKIRCHEN - FLAMMERSFELD

Rathausstraße 13 - 57610 Altenkirchen - Tel: (0 26 81) 85 - 0 - Fax: (0 26 81) 7122

Hochwasser / Sturzfluten Vorsorgekonzept

Übersichtskarte Volkerzen	Anlage : 1 Blatt Nr. : 1	Maßstab : 1 : 10.000

Flammersfeld, im Februar 2023

Ingenieure für Wasserwirtschaft und Umweltplanung GmbH
Rheinstraße 36 57632 Flammersfeld
Tel 02685 9893-04 Internet www.igeo-gmbh.de Mail info@igeo-gmbh.de